

Agenzia delle Entrate
CATASTO FABBRICATI
Ufficio Provinciale di
Alessandria

Dichiarazione protocollo n. del

Comune di Alessandria

Via Giuseppe Mazzini In Spinetta Marengo

civ. 6

Identificativi Catastali:

Sezione:

Foglio: 203

Particella: 24

Subalterno: 14

Compilata da:
Ballotrini Fabio Giovanni

Iscritto all'albo:
Geometri

Prov. Alessandria

N. 2182

animetria

cheda n. 1

Scala 1:200

PIANO PRIMO

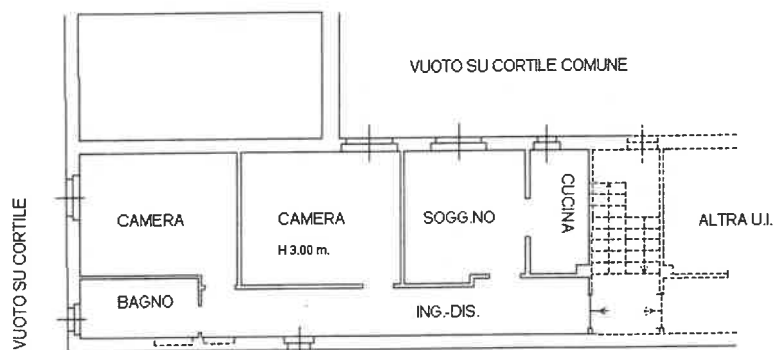

VUOTO SU MAP. 27

